

FSE FONDO SOCIALE EUROPEO  
**SICILIA 2020**  
 PROGRAMMA OPERATIVO

per una crescita intelligente, sostenibile e solida



Unione europea  
 Fondo sociale europeo



Fondo Sociale Europeo



Regione Siciliana  
 Associazione regionale dell'istruzione  
 e della Formazione Professionale

**AVVISO N. 8/2016**  
**PER LA REALIZZAZIONE DI PERCORSI FORMATIVI DI QUALIFICAZIONE MIRATI**  
**AL RAFFORZAMENTO DELL'OCCUPABILITA' IN SICILIA**



**Istituto Regionale Siciliano**  
**Fernando Santi**  
**Società Cooperativa Sociale a r.l. – Impresa Sociale**

Sede regionale  
**Via Simone Cuccia n.45 – 90144 PALERMO**  
**Tel. 091 7827149 - fax 091 7827149– e-mail: [segreteria@irsfs.it](mailto:segreteria@irsfs.it)**

Prot. 218/2022

**Progetto: Titolo/ denominazione**  
**CRESCERE INSIEME**  
**Area Professionale/Sotto-area Professionale**  
**SERVIZI ALLA PERSONA - Servizi di educazione e formazione**  
**CIP 2014.IT.05.SFOP.014.1.8.5. 9.2.1.0895 - CUP G79J20002550009**  
**Codice ID Progetto 369**

**Graduatoria D.D.G. n. 169 del 23.01.2017, graduatoria D.D.G. n. 7741 del 28.12.2018  
 e rimodulazione della graduatoria definitiva D.D.G. n. 139 del 18 agosto 2020**

**RIAPERTURA DEL BANDO PUBBLICO DI SELEZIONE ALLIEVI DOPO L'AVVIO DEL CORSO**

ID corso	ID Edizion e n.	Titolo denominazione del corso	Prerequisiti di ingresso	Titolo conseguito	Sede del corso (comune)	Stage in impresa (SI/NO)	Durata		N° destinatari ammissibili (allievi)
							Ore	Giornate	
CS436	ED759	Animatore servizi all'infanzia	Scuola secondaria di II grado/Diploma professionale	Certificato di qualifica professionale	Palermo	SI	900	180	6 posti disponibili

*Progetto cofinanziato dal*  
**POR SICILIA FSE 2014-2020**



FSE FONDO SOCIALE EUROPEO  
**SICILIA 2020**  
 PROGRAMMA OPERATIVO



per una crescita intelligente, sostenibile e solidale



**FINALITÀ DELL'INTERVENTO**

*Descrizione delle finalità dell'intervento, con riferimento a quanto descritto nel progetto approvato ex Avviso 8/2016*

L'animatore servizi all'infanzia è una figura che opera in contesti diversi con competenze di cura dei bisogni primari del bambino e animazione di piccoli gruppi di bambini attraverso attività ludiche. L'animatore servizi all'infanzia potrà operare come supporto alle attività degli educatori prima infanzia e degli educatori e animatori professionali in contesti quali: nidi, scuole dell'infanzia, comunità, micronidi, attività estive, baby parking, punti gioco, servizi di baby-sitting e comunque in spazi e tempi in cui la famiglia necessita di un ulteriore sostegno. L'animatore servizi all'infanzia possiede competenze comunicative e relazionali. E', inoltre, in grado di sviluppare relazioni empatiche con i bambini, comprendendone i bisogni e promuovendone l'autonomia; sa collaborare con altre figure professionali e la famiglia. Lo stage in continuità con il percorso d'aula, potrà svolgersi in itinere o in prossimità del termine della didattica d'aula. Il percorso formativo terminerà con l'attività d'aula allo scopo di consentire l'elaborazione delle ore complessive del percorso formativo. Le modalità di svolgimento dello stage saranno oggetto di informazione preventiva ai destinatari degli interventi. Durante lo stage, l'Istituto assicurerà all'allievo un'azione di tutoraggio, al fine di verificare il corretto e proficuo svolgimento delle attività.

**DESTINATARI E REQUISITI DI AMMISSIONE  
 ALL'EDIZIONE ED 759 CORSO CS 436  
 ANIMATORE SERVIZI ALL'INFANZIA**

*Titolo conseguito: Animatore servizi all'infanzia*

*Sede di svolgimento: Via Marchese di Villabianca n. 70 – 90143 Palermo.*

*Numero di partecipanti: 15*

*Data di avvio del corso: 26 novembre 2021*

Sono destinatari delle attività formative dell'Avviso le persone in età lavorativa, le persone in cerca di prima occupazione, i disoccupati, inclusi i disoccupati di lunga durata in possesso, al momento della candidatura per la partecipazione al percorso formativo, siano in possesso dei seguenti requisiti:

- essere residenti o domiciliati in Sicilia;
- avere un'età compresa tra un minimo di 18 anni e un massimo di 65 anni compiuti;
- avere il titolo di studio minimo di Scuola secondaria di II grado/Diploma professionale, indicato nell'**Allegato A "Elenco delle qualificazioni"** in corrispondenza del profilo di riferimento.

Non sono inclusi, tra i destinatari dell'Avviso, gli occupati. In caso di cittadini non comunitari, è richiesto il possesso di regolare permesso di soggiorno in corso di validità.

I suddetti requisiti devono essere posseduti alla data di presentazione della candidatura e possono essere comprovati con dichiarazioni, contestuali all'istanza, sottoscritte dall'interessato e prodotte in sostituzione delle normali certificazioni, secondo le modalità previste dal D.P.R. 28 dicembre 2000 n. 445.

FSE FONDO SOCIALE EUROPEO  
**SICILIA 2020**  
 PROGRAMMA OPERATIVO



per una crescita intelligente, sostenibile e solidale



Unione europea  
 Fondo sociale europeo



Fondo Sociale Europeo



Regione Siciliana  
 Associazione regionale dell'istruzione  
 e della Formazione Professionale

Si precisa che un allievo non può essere iscritto contemporaneamente a più di un corso, pena l'esclusione dell'allievo da tutti i corsi a cui risulta iscritto.

## ARTICOLAZIONE DEL CORSO

### Tabella di riepilogo articolazione del corso

Moduli riferiti alle competenze del profilo	
Modulo formativo	Ore
Igiene e sicurezza nei luoghi di lavoro (D.Lgs. n. 81 del 9 aprile 2008 e s.m.i.)	12
Alfabetizzazione informatica	32
Organizzazione dei servizi all'infanzia	20
Elementi di psicologia dello sviluppo	50
Elementi di puericultura	40
Pedagogia generale	30
Antropologia culturale	20
Pedagogia interculturale	25
Neuropsichiatria infantile	50
Igiene ed alimentazione	40
Prevenzione, sicurezza ed interventi di primo soccorso	50
Tecniche di osservazione del comportamento infantile	20
Comunicazione e gestione dinamiche di gruppo	20
Progettazione di attività ludiche e di animazione	85
Laboratorio di attività lucrative, espressive, ricreative e psicomotorie	110
Bilancio delle competenze ed orientamento	12
Mercato del lavoro	14
Tecniche di ricerca attiva del lavoro	15
Pari opportunità	15
<b>Totale moduli aula</b>	<b>660</b>

**Ore stage: 240**

**Durata complessiva del corso: 900**

## MODALITÀ DI ISCRIZIONE

La domanda di ammissione al corso, presentata in carta semplice sulla base del modello **Scheda rilevazione dati destinatari (Allegato 3: Domanda di iscrizione agli interventi FSE)**.

Il candidato dovrà apporre in calce alla domanda la propria firma e allegare la seguente documentazione:

FSE FONDO SOCIALE EUROPEO  
**SICILIA 2020**  
PROGRAMMA OPERATIVO



per una crescita intelligente, sostenibile e solidale



- copia di un documento di riconoscimento in corso di validità;
- copia del codice fiscale;
- Dichiarazione di Immediata Disponibilità al lavoro (DID) rilasciata dal Centro per l'Impiego;
- copia del titolo di studio o dichiarazione di equipollenza;
- *curriculum vitae* in formato europeo sottoscritto.

Sono ritenute nulle le domande prive di sottoscrizione o mancanti anche di uno solo dei documenti richiesti o le domande incomplete nel contenuto.

La domanda dovrà essere presentata direttamente presso la sede dell'Istituto Regionale Siciliano "Fernando Santi" Società Cooperativa Sociale a r.l. – Impresa Sociale, in Via Simone Cuccia, 45 – Palermo, entro il termine improrogabile del giorno **25 febbraio 2022, ore 13:00**.

Nel caso di trasmissione per raccomandata non farà fede il timbro postale di invio ma quello di ricezione.

Le istanze pervenute oltre il predetto termine saranno acquisite con data certa e protocollate, e saranno prese in considerazione al fine di eventuali subentri, secondo l'ordine cronologico, nel caso in cui non sia stato raggiunto il 30% del monte ore corso previsto e siano esaurite le candidature dei soggetti che hanno partecipato alla selezione.

### MODALITA' DI SELEZIONE

Qualora il numero degli aspiranti allievi sia superiore a 15 unità, l'Istituto provvederà direttamente alla selezione dei partecipanti. L'assenza non giustificata dei candidati alla fase di selezione comporterà l'automatica esclusione dello stesso. La selezione verterà su un test di conoscenze di base a risposta multipla con quattro tipologie di risposta e un colloquio motivazionale. Al termine delle operazioni di selezione, verrà redatta, dalla Commissione esaminatrice, una graduatoria degli aspiranti idonei. Delle operazioni di selezione sarà redatto apposito verbale firmato dai componenti della Commissione esaminatrice, nel quale si specificheranno le procedure, i metodi e gli strumenti utilizzati. A parità di punteggio sarà data priorità ai soggetti più anziani di età. La suddetta graduatoria sarà affissa pubblicamente, per dieci giorni, presso la sede di erogazione dell'attività corso e inoltrata al Centro per l'Impiego (C.P.I.) competente del territorio. Nelle comunicazioni degli esiti della selezione, dovrà essere indicato il termine entro il quale può essere proposto ricorso, nonché l'U.P.L. competente a decidere sulla controversia. In caso di rinuncia, che pervenga prima dell'inizio del corso, si procederà allo scorrimento della graduatoria.

Le prove di selezione si terranno presso la seguente sede e nelle seguenti date e orari fissati in tabella.

Sede	Data	Orario
Via Simone Cuccia n. 45 – 90144 Palermo	25 febbraio 2022	16:00

Gli interessati dovranno presentarsi muniti di valido documento di riconoscimento.



## MODALITA' DI PARTECIPAZIONE

La partecipazione al corso è gratuita e la frequenza è obbligatoria. Il numero massimo di assenze consentite è pari al 30% del monte ore corso e comunque per non più di 10 giorni consecutivi. Gli allievi, che superino tali limiti, saranno esclusi d'ufficio.

## INDENNITA' GIORNALIERA DI FREQUENZA

Agli allievi che abbiano frequentato almeno il 70% delle ore complessivamente previste dal corso, è riconosciuta un'indennità giornaliera di frequenza pari a € 4,00 lordi, ad esclusione delle giornate relative alle attività accessorie e di esame.

L'indennità di frequenza è riconosciuta se il partecipante frequenta le attività dell'intera giornata pianificata di durata inferiore a tre ore. Negli altri casi l'indennità è riconosciuta per una frequenza di almeno tre ore.

## CERTIFICAZIONE FINALE

A seguito del superamento dell'esame finale, a cui saranno ammessi solo gli allievi che hanno frequentato almeno il 70% delle ore complessivamente previste, sarà rilasciato certificato di qualifica professionale di "Animatore servizi all'infanzia", in coerenza con il *Repertorio delle qualificazioni della Regione Siciliana* adottato con decreto assessoriale n. 2570 del 26 maggio 2016.

## RIFERIMENTI E CONTATTI PER LA SELEZIONE

**ENTE: Istituto Regionale Siciliano "Fernando Santi" Società Cooperativa Sociale a r.l. –  
Impresa Sociale**

**INDIRIZZO: Via Simone Cuccia n. 45 – 90144 Palermo TELEFONO: 091 7827149**

**E-MAIL: [segreteria@irsfs.it](mailto:segreteria@irsfs.it)**

## VIGILANZA E CONTROLLO

Il corso è sottoposto alla vigilanza e al controllo della Regione Siciliana - Dipartimento Regionale dell'istruzione e Formazione Professionale, ai sensi dell'art. 11.2 dell'Avviso 8/2016, nonché della normativa vigente.

Palermo, li 17/02/2022

Il Presidente  
Istituto Regionale Siciliano  
"Fernando Santi"  
Società Cooperativa a r.l. - Impresa Sociale

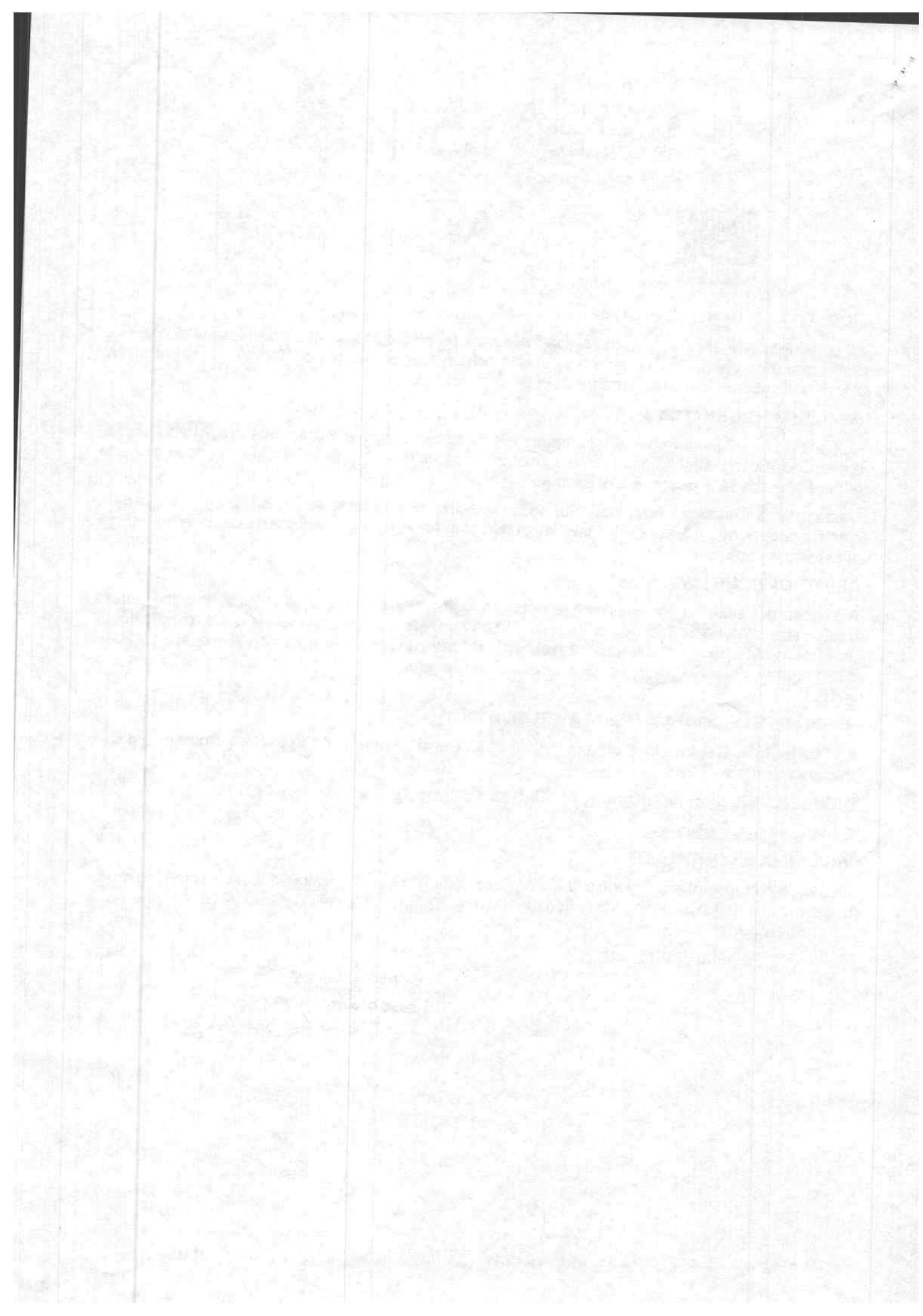

### Allegato 3: Domanda di iscrizione agli interventi FSE

A cura del Soggetto Attuatore Ammesso inizio  Non ammesso inizio  Ammesso dopo l'inizio

TITOLO DELL'AVVISO PUBBLICO ED ESTREMI .....

TITOLO DEL PROGETTO .....

CIP ..... CUP .....

BENEFICIARIO .....

### DOMANDA DI ISCRIZIONE AGLI INTERVENTI FSE

La presente scheda dovrà essere compilata in ogni sua parte

La/il sottoscritta/o .....  
cognome e nome della/del richiedente

- sesso F  M

- nata/o a ..... (provincia ..... ) il \_\_\_/\_\_\_/\_\_\_  
Comune o Stato estero di nascita sigla

- residente a ..... (provincia ..... )  
Comune di residenza CAP sigla

via/piazza ..... n. ....

- domiciliata/o a ..... (provincia ..... )  
se il domicilio è diverso dalla residenza CAP sigla

via/piazza ..... n. ....

- codice fiscale 

--	--	--	--	--	--	--	--	--	--	--	--	--	--	--	--	--	--	--

- cittadinanza ..... seconda cittadinanza .....

- telefono \_\_\_\_/\_\_\_\_/\_\_\_\_

- indirizzo di posta elettronica / posta elettronica certificata (PEC) .....

ai sensi degli articoli 46 e 47 del 28/12/2000, n°445 e consapevole delle responsabilità e delle pene stabilite dalla legge per false attestazioni e mendaci dichiarazioni, sotto la sua personale responsabilità (artt. 48-76 d.p.r.) nonché della decadenza dai benefici conseguenti al provvedimento eventualmente emanato sulla base della dichiarazione non veritiera, qualora dal controllo effettuato emerga la non veridicità di taluna delle dichiarazioni rese (art. 75 d.p.r. 28/12/2000 n° 445)

### DICHIARA

- di essere iscritta/o al Centro per l'impiego

in caso affermativo, di essere iscritta/o al Centro per l'impiego di .....  
dal (gg/mm/aaaa) .....

- di essere in possesso del seguente titolo di studio:

00 Nessun titolo

- 01 Licenza elementare/attestato di valutazione finale
- 02 Licenza media/avviamento professionale
- 03 Titolo di istruzione secondaria di II grado (scolastica o formazione professionale) che non permette l'accesso all'università: Qualifica di istituto professionale, Licenza di maestro d'arte, Abilitazione all'insegnamento nella scuola materna, Attestato di qualifica professionale e Diploma professionale di Tecnico (I e FP), Qualifica professionale regionale di I livello (post-obbligo, durata => 2 anni)
- 04 Diploma di istruzione secondaria di II grado che permette l'accesso all'università
- 05 Qualifica professionale regionale/provinciale post diploma, Certificato di specializzazione tecnica superiore (IFTS), Diploma universitario o di scuola diretta a fini speciali (vecchio ordinamento)
- 06 Diploma di tecnico superiore (IFTS)
- 07 Laurea di primo livello (triennale), Diploma universitario, Diploma accademico di I livello (AFAM)
- 08 Laurea magistrale/specialistica di II livello, Diploma di laurea del vecchio ordinamento (4-6 anni), Diploma accademico di II livello (AFAM o di Conservatorio, Accademia di Belle Arti, Accademia d'arte drammatica o di danza, ISIAE vecchio ordinamento)
- 09 Titolo di dottore di ricerca

**- di essere nella/e seguente/i situazione/i (è possibile barrare una o più caselle):**

- 01 Appartenente a famiglia i cui componenti sono senza lavoro e senza figli a carico Famiglia (come definita nello stato di famiglia) in cui tutti i componenti sono disoccupati o inattivi e in cui non vi sono figli a carico, ossia figli fino a 17 anni di età oppure figli tra i 18 e i 24 anni inattivi che vivono con almeno un genitore.
- 02 Appartenente a famiglia i cui componenti sono senza lavoro e con figli a carico Famiglia (come definita nello stato di famiglia) in cui tutti i componenti sono disoccupati o inattivi e sono presenti figli a carico, ossia figli fino a 17 anni di età oppure figli tra i 18 e i 24 anni inattivi che vivono con almeno un genitore.
- 03 Genitore solo, senza lavoro e con figli a carico (senza altri componenti adulti nel nucleo) Famiglia (come definita nello stato di famiglia) formata da un singolo adulto maggiorenne disoccupato o inattivo e con figli a carico, ossia figli fino a 17 anni di età oppure figli tra i 18 e i 24 anni inattivi che vivono con almeno un genitore.
- 04 Genitore solo, lavoratore e con figli a carico (senza altri componenti adulti nel nucleo) Famiglia (come definita nello stato di famiglia) formata da un singolo adulto maggiorenne occupato e con figli a carico, ossia figli fino a 17 anni di età oppure tra i 18 e i 24 anni inattivi che vivono con almeno un genitore.
- 05 Persona proveniente da zone rurali
- 06 Senza dimora o colpito da esclusione abitativa Persona che vive in una delle seguenti quattro condizioni:
  1. Senzatetto (persone che vivono dove capita o in alloggi di emergenza)
  2. Esclusione abitativa (persone che vivono in alloggi per i senzatetto, nei rifugi delle donne, in alloggi per gli immigrati, persone che sono state dimesse dagli istituti e persone che beneficiano di un sostegno di lungo periodo perché senzatetto)
  3. Alloggio insicuro (persone che vivono in situazioni di locazioni a rischio, sotto la minaccia di sfratto o di violenza)
  4. Abitazione inadeguata (persone che vivono in alloggi non idonei, abitazioni non convenzionali, ad esempio in roulotte senza un adeguato accesso ai servizi pubblici come l'acqua, l'elettricità, il gas o in situazioni di estremo sovraffollamento)
- 07 Nessuna delle situazioni precedenti

**- di essere nella seguente condizione sul mercato del lavoro:**

- 01 In cerca di prima occupazione
- 02 Occupato (compreso chi ha un'occupazione saltuaria/atipica e chi è in C.I.G.)



- 03 Disoccupato alla ricerca di nuova occupazione (o iscritto alle liste di mobilità)
- 04 Studente
- 05 Inattivo diverso da studente (casalinga/o, ritirata/o dal lavoro, inabile al lavoro, in servizio di leva o servizio civile, in altra condizione)

### Caso “In cerca di prima occupazione” o “Disoccupato alla ricerca di nuova occupazione”

Di essere alla ricerca di lavoro da (durata):

- 01 Fino a 6 mesi (< = 6)
- 02 Da 6 mesi a 12 mesi (< = 12 mesi)
- 03 Da 12 mesi e oltre (>12)
- 04 Non disponibile

### Caso “Occupato” (o C.I.G. Ordinaria)

#### a) Occupato presso l'impresa o ente:

- 01 Tipologia impresa:  1. Privata  2. Pubblica  3. P.A.
- 02 Classe Dimensionale:  1. 1 - 9  2. 10 - 49  3. 50 - 249  4. 250 - 499  5. Oltre 500
- 03 Settore economico \_\_\_\_\_
- 04 Denominazione \_\_\_\_\_
- 05 Via/piazza \_\_\_\_\_ numero civico |\_|\_| localit  \_\_\_\_\_ comune \_\_\_\_\_ provincia \_\_\_\_\_

#### b) Condizione rispetto a:

#### Rapporto di lavoro

- 01 Contratto a tempo indeterminato
- 02 Contratto a tempo determinato
- 03 Contratto di apprendistato
- 04 Contratto di somministrazione, a chiamata, interinale
- 05 Lavoro accessorio (voucher) – lavoro occasionale
- 06 Co.co.co/co.co.pro (fino al 31.12.2015 salvo casi previsti da Legge)
- 07 Lavoro a domicilio
- 08 Autonomo
- 09 Altro tipo di contratto

#### Posizione professionale

##### Lavoro dipendente

- 01 dirigente
- 02 direttivo - quadro
- 03 impiegato o intermedio
- 04 operaio, subalterno e assimilati

##### Lavoro autonomo

- 01 imprenditore
- 02 libero professionista

- 03 lavoratore in proprio
- 04 socio di cooperativa
- 05 coadiuvante familiare

### **Condizione di vulnerabilità**

Ai sensi del regolamento (UE) n. 1304/2013 l'Amministrazione è tenuta a richiedere ai partecipanti agli interventi FSE alcune informazioni in merito alla loro condizione di vulnerabilità ai fini dell'adempimento degli obblighi di monitoraggio e valutazione. **In questo caso i dati raccolti saranno resi pubblici solo in forma anonima e aggregata.**

Il conferimento all'Amministrazione regionale di tali dati **ha natura obbligatoria** per gli interventi che rientrano:

- nell'Asse 2 Inclusione Sociale e lotta alla povertà, Obiettivi specifici: 9.1 *Riduzione della povertà e dell'esclusione sociale e promozione dell'innovazione sociale*; 9.2 *Incremento dell'occupabilità e della partecipazione al mercato del lavoro delle persone maggiormente vulnerabili*; 9.3 *Aumento e consolidamento qualificazione dei servizi e delle infrastrutture di cura socio educativi rivolti ai bambini e dei servizi di cura rivolti a persone con limitazioni dell'autonomia e potenziamento della rete infrastrutturale e dell'offerta di servizi sanitari e socio sanitari territoriali.*
- Nell'Asse 3 Istruzione e formazione, Obiettivo specifico 10.1 *"Riduzione del fallimento formativo precoce e della dispersione scolastica e formativa"*.

Negli altri casi il conferimento **ha natura facoltativa** ma qualora non si intendano fornire tali informazioni è necessario compilare e firmare la dichiarazione riportata nel box di seguito:

### **DA COMPILARSI SOLO NEI CASI DI CONFERIMENTO FACOLTATIVO DEI DATI QUALORA IL RICHIEDENTE NON INTENDA FORNIRE LE INFORMAZIONI SULLA CONDIZIONE DI VULNERABILITA' .**

La/Il sottoscritto/a ..... non intende fornire all'Amministrazione della Regione Siciliana le informazioni relative alla condizione di vulnerabilità così come previste di seguito nella Domanda di iscrizione agli interventi FSE nell'ambito del Programma Operativo Sicilia FSE 2014-2020.

La/il richiedente si trova nella/e seguente/i condizione/i di vulnerabilità (è possibile barrare una o più caselle):

- |   |   |
|---|---|
| <input type="checkbox"/> 01 Persona disabile  | Persona riconosciuta come disabile secondo la normativa settoriale  |
| <input type="checkbox"/> 02 Migrante o persona di origine straniera                               | Persona che si trova in una delle seguenti condizioni:<br>1. Persona con cittadinanza non italiana che risiede da almeno 12 mesi in Italia (o che si presume saranno almeno 12 mesi), o<br>2. Persona nata all'estero e che risiede da almeno 12 mesi in Italia (o che si presume saranno almeno 12 mesi) indipendentemente dal fatto che abbia acquisito o meno la cittadinanza italiana, o<br>3. Persona con cittadinanza italiana che risiede in Italia i cui genitori sono entrambi nati all'estero |
| <input type="checkbox"/> 03 Appartenente a minoranze (comprese le comunità emarginate come i Rom) | Persona appartenente ad una minoranza linguistica o etnica, compresi i ROM  |
| <input type="checkbox"/> 04 Persona inquadrabile nei fenomeni di nuova povertà (leggi di settore) |   |
| <input type="checkbox"/> 05 Tossicodipendente/ex tossicodipendente                                |   |
| <input type="checkbox"/> 06 Detenuto/ex detenuto  |   |
| <input type="checkbox"/> 07 Vittima di violenza, di tratta e grave sfruttamento                   |   |
| <input type="checkbox"/> 08 Altro tipo di vulnerabilità   | Ad esempio studenti con Bisogni Educativi Speciali, alcolisti/ex alcolisti, altri soggetti presi in carico dai servizi sociali, ecc.  |
| <input type="checkbox"/> 09 Nessuna condizione di vulnerabilità                                   |   |

### **Collaborazione nella rilevazione dei risultati ottenuti a seguito della partecipazione all'intervento**

Al fine di poter valutare i risultati degli interventi realizzati nell'ambito del Programma Operativo FSE, così come previsto dai regolamenti europei in materia di FSE, l'Amministrazione potrebbe avere la necessità di conoscere alcune informazioni in merito alla Sua condizione sul mercato del lavoro successivamente alla conclusione dell'intervento. Con la

sottoscrizione della presente domanda il richiedente si impegna a collaborare con l'Amministrazione fornendo le informazioni eventualmente richieste mediante questionari da compilare on line o interviste telefoniche.

La/il sottoscritta/o ..... dichiara infine di essere a conoscenza, come richiesto dal Bando di ammissione, che l'accettazione della presente domanda è subordinata all'effettuazione del corso e al raggiungimento del numero di allievi previsto o, in caso di soprannumero, di essere oggetto di una selezione.

\_\_\_\_\_

luogo

\_\_\_\_\_

data

\_\_\_\_\_

firma del/la richiedente

*Per i minori di 18 anni firma del genitore o di chi ne esercita la patria potestà*

Informativa ai sensi del decreto legislativo 30 giugno 2003, n. 196 "Codice in materia di protezione dei dati personali", art. 13:

- i dati forniti verranno trattati esclusivamente per le finalità connesse alla partecipazione all'intervento in argomento, per garantire il rispetto degli specifici adempimenti previsti dalla normativa comunitaria, nazionale e regionale, nonché per la realizzazione di valutazioni e indagini statistiche sui destinatari degli interventi FSE;
- il trattamento sarà effettuato con supporto cartaceo e/o informatico;
- il conferimento dei dati è obbligatorio per dar corso alla procedura in quanto tali dati risultano necessari per garantire il rispetto degli specifici adempimenti previsti dalla normativa comunitaria, nazionale e regionale;
- i dati non saranno comunicati ad altri soggetti, che non siano quelli istituzionali previsti dalla normativa di settore né saranno oggetto di diffusione a scopi pubblicitari o con altre finalità diverse dalle elaborazioni previste dalla normativa;
- i dati raccolti potranno essere resi pubblici in forma anonima e aggregata;
- titolare del trattamento è la Regione Siciliana .....
- responsabile del trattamento è il dirigente del Dipartimento Istruzione e Formazione Professionale che si avvale di propri incaricati;
- in ogni momento potranno essere esercitati nei confronti del titolare del trattamento i diritti di cui all'art. 7 del D.lgs. n. 196/2003.

La/il sottoscritta/o, acquisite le informazioni fornite dal titolare del trattamento ai sensi dell'art. 13 del D.lgs. n. 196/2003, e consapevole, in particolare, che il trattamento riguarderà anche dati "sensibili" di cui all'art. 4 comma 1 lett. d), nonché art. 26 del D.lgs. n. 196/2003, vale a dire i dati "idonei a rivelare l'origine razziale ed etnica, le convinzioni religiose, filosofiche o di altro genere, le opinioni politiche, l'adesione a partiti, sindacati, associazioni od organizzazioni a carattere religioso, filosofico, politico o sindacale, nonché i dati personali idonei a rivelare lo stato di salute e la vita sessuale":

- presta il suo consenso per il trattamento dei dati necessari allo svolgimento delle operazioni indicate nell'informativa.

Firma leggibile .....

- presta il suo consenso per la comunicazione dei dati ai soggetti indicati nell'informativa. (nel caso in cui sia prevista anche la comunicazione dei dati sensibili dell'interessato)

Firma leggibile .....

- presta il suo consenso per la diffusione dei dati nell'ambito indicato nell'informativa. (nel caso in cui sia prevista anche la diffusione dei dati sensibili diversi da quelli idonei a rivelare lo stato di salute dell'interessato; questi ultimi, infatti, non possono essere diffusi).

Firma leggibile .....

Riservato al Soggetto Attuatore

Ai sensi dell'art. 38 del D.P.R. n. 445 del 2000 la presente dichiarazione è stata:

- sottoscritta, previa identificazione del dichiarante, in presenza del dipendente addetto  
.....
- sottoscritta e presentata unitamente a copia fotostatica non autenticata di un documento di identità del dichiarante.

Codice identificativo della domanda: \_\_\_\_\_